

Fundacion de la Casa de Sr. Waldo Simon
expropiada para la plaza que se formada en
la Calle del Sol.

1-

Por
Presidente del M. y L Ayuntamiento de
esta Ciudad —

Acordado por el Ayuntamiento, que
dignamente preside, según se ha servido
comunicarme en 14 del actual, para que tase
la casa que en la calle del Sol posee D. Baltasar
Simon Morgado, incendiada el día 8 del pre-
sente y comuniqué el resultado en el pliego
mas breve, he procedido a todas las opera-
ciones necesarias para conseguir el mas acer-
tado resultado, que es el siguiente:

El mencionado edificio se halla entre
las calles del Sol y del Clavero con la entrada
principal por esta última calle, en la que le
corresponde el n.º primero. Entre él y la casa
contigua estaba antiguamente la continua-
ción de la calle Patalon, de la que pertenece
hoy y utiliza como corral la casa inmediata
trece metros y ochenta decímetros cuadrados,
y el resto, en cuadra y corral, esta casa
objeto de la tasacion, con la servidumbre

de paso de aguas, lo cual se ha tenido en cuenta en el evaluo. Constaba antes del incendio de piso bajo, principal y desvanes; comprendiendo las habitaciones que los planos adjuntos indican a escala de uno por ciento. Las partes destruidas por el incendio han sido: la cubierta, el techo del piso principal, el recibimiento, en la sala que recibe luces de la calle del Clavero, en la mitad de otra que las recibe de la calle del Sol; suprimiendo bastante e inutilizar el resto de techos de este piso y habiéndose destruido el segundo tramo de escalera. El techo del piso bajo no ha sufrido mas que las consecuencias de las operaciones de la extincion del incendio y las paredes conservan los plomos que antes tenian. Mide una superficie de solar de ciento treinta y seis metros y setenta y cinco decimetros cuadrados inclusos, corrales, cuadradas y ejesos de las medianerías, que le pertenecen.

El valor y número de unidades de obra hoy utilizables, así como el del solar, son los que marcan el estado siguiente, comprobados por los planos adjuntos:

2

Estado de unidades utilizables, de su precio, número e
importe

	Unidades	Pesetas	
		Precio	Importe
Metros cúbicos de fábrica de mampu- teria de piedra y y barro	308,679	5,00	1543,39
Tel de ladrillo con cal, en arcos, chu- menea y sueltos	2,200	19,00	41,80
Metros cuadrados de tabique de a' ter- cia, de ladrillo y barro	80,50	4,00	322,00
Metros cuadrados de pisos o techos de madera	85,17	4,00	340,68
Tel de la cuadra con el tejado	10,00	3,00	30,00
Tel que han sufrido fuego	26,66	2,00	53,32
Metros cuadrados de solados	89,62	0,70	62,73
Tel de empedrados	90,00	0,40	36,32
Metros cuadrados de puertas maderas de siete huecos	14,94	6,00	89,64
Tel clavos alizos de dos huecos	4,09	5,00	20,45
Tel de dos ventanas	0,87	6,00	5,22
Tel de cristales pertenecientes a' tres huecos (están en mal estado)	6,02	3,00	18,06
Una mampara	2,00	2,00	2,72
Un tramo de escalera de madera	"	"	25,00
Una alacena	1,36	2,00	2,72
Cinco pedernales de piedra	5,25	3,50	18,37
Arroves de hierro en dos badeas y dos rejas	7,36	10,00	70,36
Total importe			
Metros cuadrados de solar	136,75	15,00	2051,25
Total general			
			4724,67

Nota: El corral que en esta parte de tiene la casa conti-

qua comprende trece metros y ochenta decime-
tros cuadrado. y La fabrica de mamposteria de
cerroamiento cubica 3,^m 750, el valor en junto dos-
cientas veinte y cinco pesetas y noventa centimos.

Por lo expuesto y habiendolo procedido segun
nuestro leal saber y entender, tasase la casa
y anejos sen el estado que hoy se encuentra y
con los efectos que en el estado se inventarian,
pertenecientes a su fabrica, en la cantidad fi-
gurada de cuatro mil setecientas veinte y
cuatro pesetas y sesenta y siete centimos.

Plasencia 18 de Obre de 1864 —

Vicente Paredes

Honorarios setenta y cinco pesetas

Planta baja

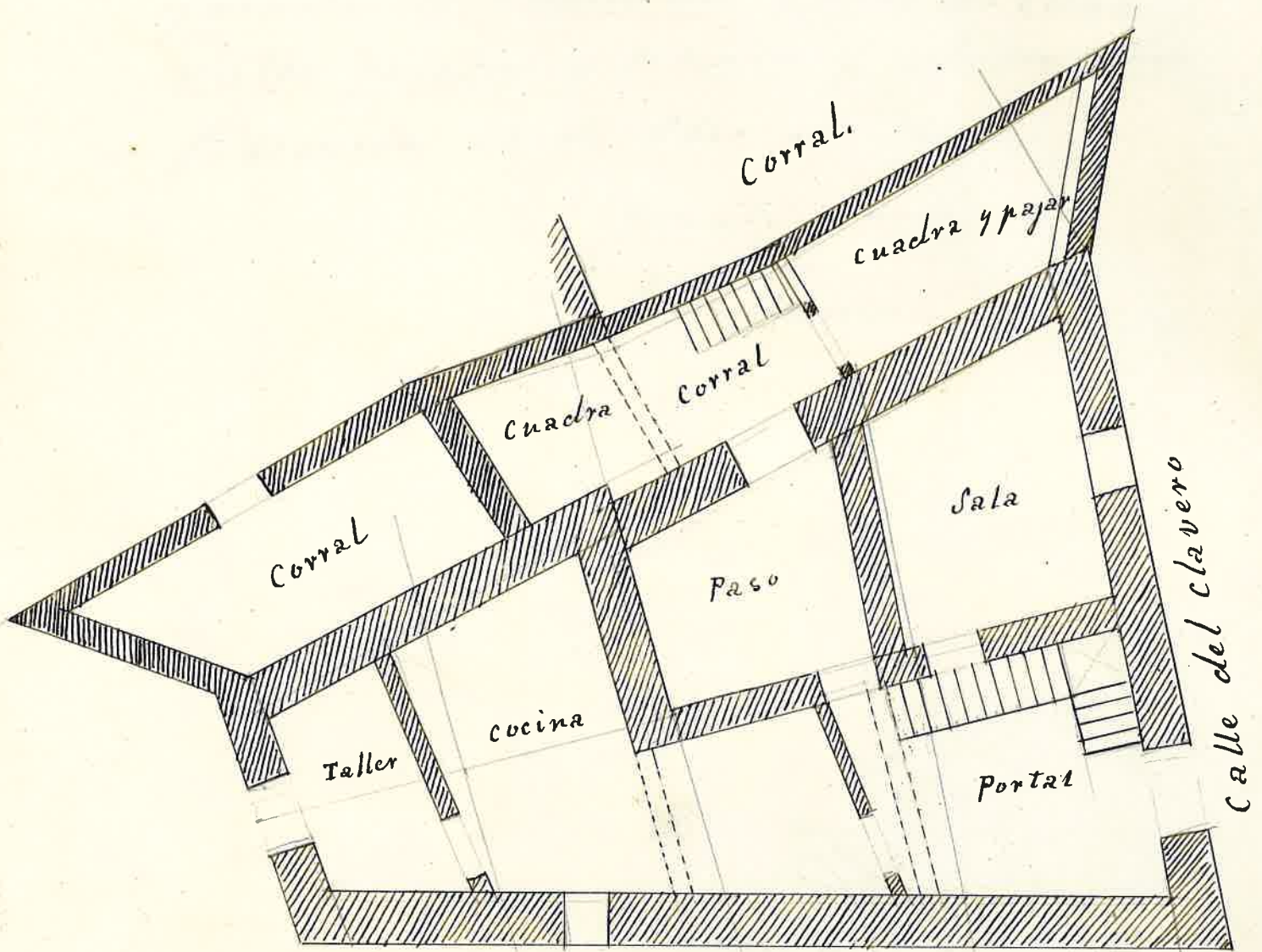

Calle del Sol

Calle del Clavero

Escala 1 $\frac{1}{10}$

Paredes

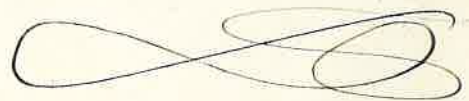

Planta principal

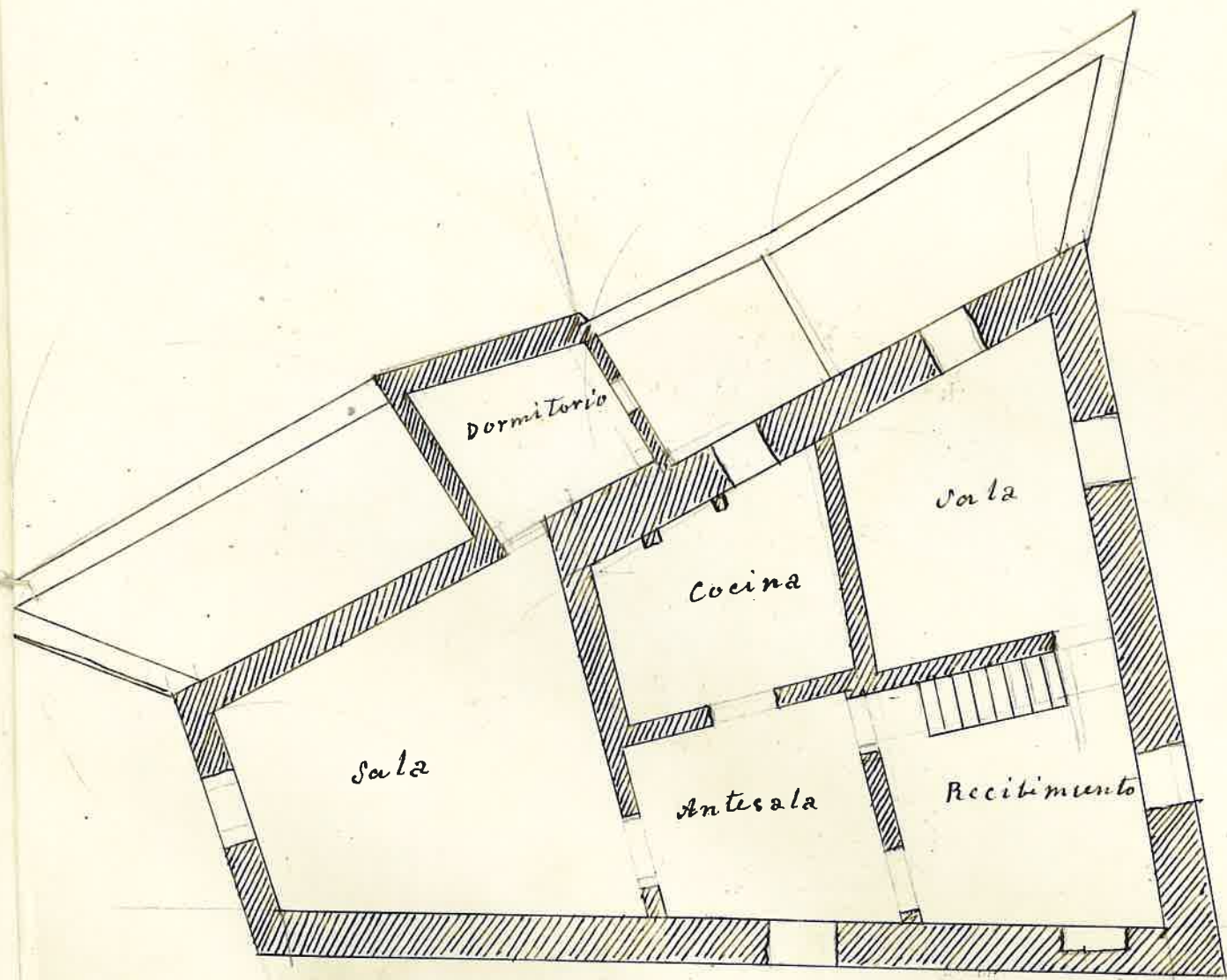

Escala 1/10

Paredes

